

## AudaPad Web Integration ab Kfz5.12

Ab Version 5.12 kann Kfz5 Schäden vom AudaPad Web holen und dorthin senden.

### 1. AudaPad Web Kommunikation mit Kfz5

Ab Kfz5 Version 5.12 können Schäden vom AudaPad Web nach Kfz5 importiert und von Kfz5 ins AudaPad Web gesendet werden. Der Kommunikation mit AudaPad erfolgt im Begutachtungsmanager. Auf der Seite „importieren“ werden die Schäden, welche man importieren kann, angezeigt. In der Spalte „Quelle“ sind sie mit diesem Symbol markiert: **X**

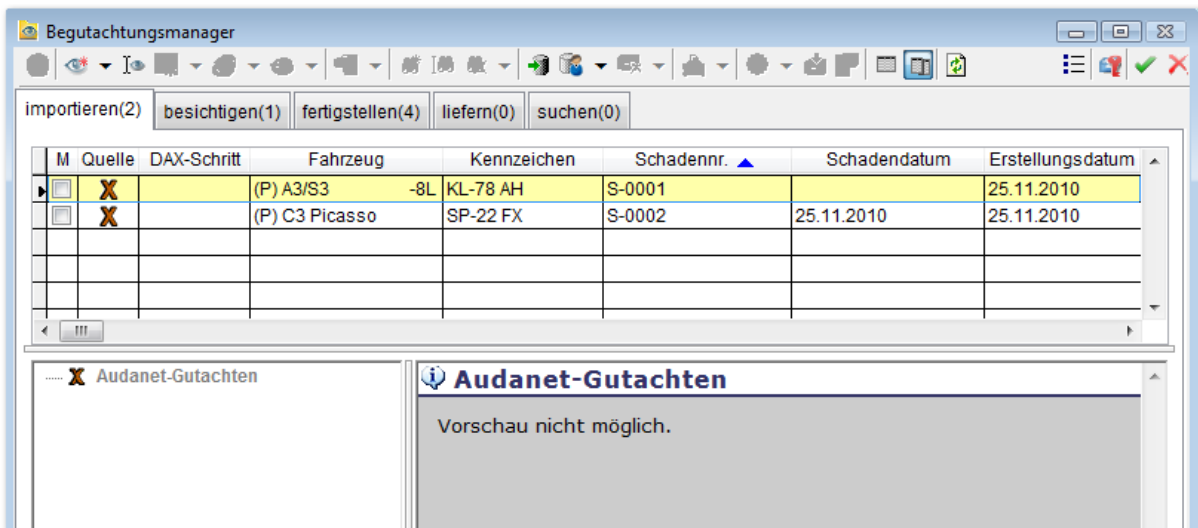

### 2. Login

Im Menüpunkt Extras / Einstellungen gibt man die Benutzerdaten für AudaPad Web ein.

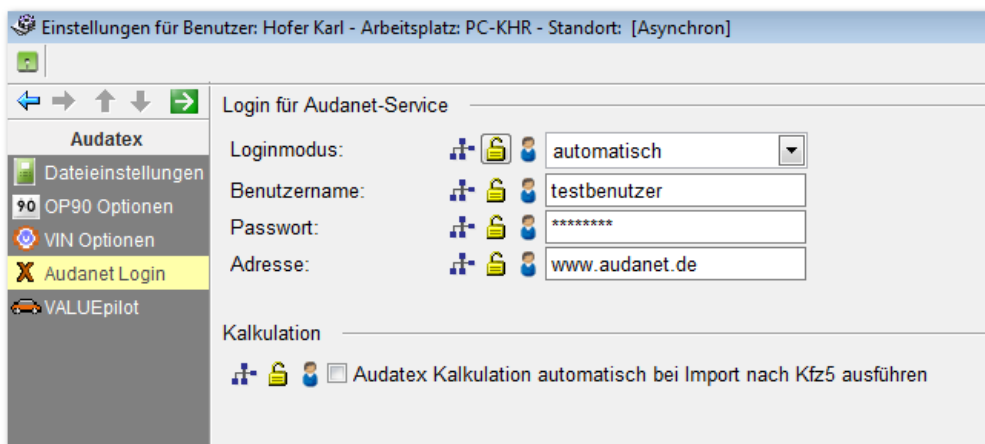

Wenn der Loginmodus auf „automatisch“ steht, dann werden beim Öffnen des Begutachtungsmanagers die Schäden angezeigt, welche der angegebene AudaPad Web Benutzer in seiner Schadenliste und in seinem Posteingang hat.

Falls die Logindaten falsch eingetragen wurden oder es andere Probleme beim Zugriff auf den Audanetserver gibt, dann erscheint beim Start des Begutachtungsmanagers eine Fehlermeldung. Danach kann man den Manager aber wie gewohnt verwenden. Nur die Schäden aus dem AudaPad Web stehen nicht zur Verfügung.

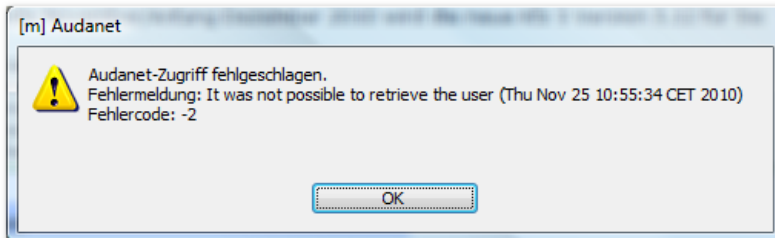

### Audatex Kalkulation automatisch bei Import nach Kfz5 ausführen

Wenn diese Einstellung angehakt ist, dann wird beim Import nach Kfz5 automatisch eine Schadenkalkulation ausgeführt.

Wenn nicht angehakt, kann man die Kalkulation auch später ausführen - entweder durch Aufruf von AudaPad oder Kalkulieren & Importieren, siehe Bild:

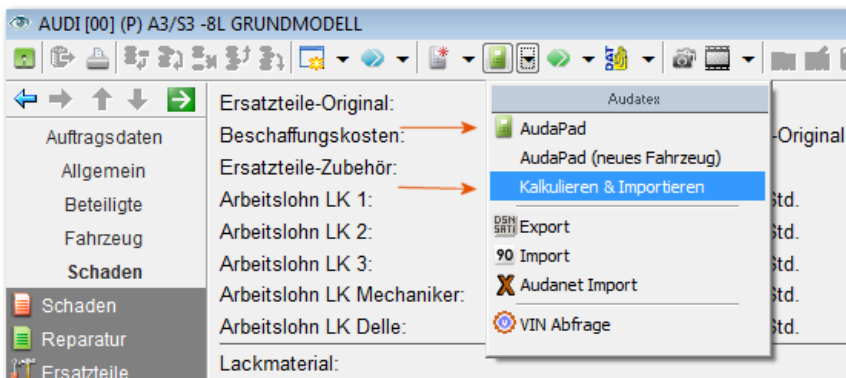

### 3. Import nach Kfz 5

Audanetschäden können gleich wie DAX Aufträge oder SVD-Dateien mit „Begutachtung bearbeiten“ (= Doppelklick auf die Zeile) oder „Gutachten nach Kfz 5 importieren“ importiert werden.

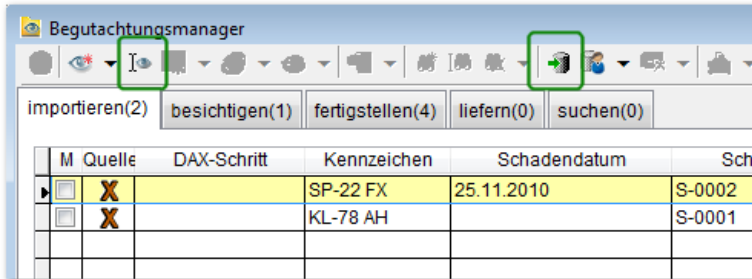

Nach dem Import ist das Gutachten lokal vorhanden und enthält die Schadendaten. Wenn die Einstellung „Audatex Kalkulation automatisch bei Import nach Kfz5 ausführen“ angehakt ist, dann enthält das Gutachten auch die Kalkulationsdaten.

Anm.: Damit die WH-Kosten im Kfz5 gleich hoch sind wie im AudaPad Web, sollte man im AudaPad die Lohnfaktoren auf „Aktivieren“ setzen.

Kalkulationsoptionen	
Kalkulationstitel	Gutachten/Kalkulation
Arbeitspositionen	Arbeitspositionen mit Hersteller-Langtext
Arbeitszeiten	Arbeitszeiten auf Basis 10/12 AWs
Glasschaden Kalkulation	Keine separate Glasschadenkalkulation
Arbeitswerte	Arbeitszeit (AW) und Arbeitspreis drucken
Währung	Euro
Sprache	Deutsch
Lohnfaktoren	<b>Aktivieren</b>
Teilepreise	Aktivieren
Kontrollseite	Aktivieren
Anordnung Positionen	Arbeit, Lack, Ersatzteile
Deckblatt	Kurzes Deckblatt

Beispiel:

Die Reparaturkosten-Differenz zwischen Kfz5 und dem importierten Audatex-Schaden beträgt 0,- EUR. Man kann den Schaden in Kfz5 im AudaPad öffnen, bearbeiten und kalkulieren.

<b>Schaden</b>	Arbeitslohn LK 3:	0,00	AW(10)	je Std.	95,00 =	0,00	
	Arbeitslohn LK Mechaniker:	0,00	AW(10)	je Std.	0,00 =	0,00	
	Arbeitslohn LK Delle:	0,00	AW(10)	je Std.	0,00 =	0,00	59,50
	Lackmaterial:					159,71	
	Lackierarbeit:	23,00	AW(10)	je AW	95,00 =	2.185,00	2.344,71
	Optisches Vermessen	0,00	pschl.	je Std.	0,00		0,00
	Nebenzeit	0,00	AW(10)	je Std.	0,00		0,00
	Sonstige Kosten Material:					0,00	
	Sonstige Kosten Arbeit:					0,00	0,00
	Kleinmaterial:	0,00		Fixbetrag			0,00
	Entsorgungskosten:	0,00		Fixbetrag			0,00
	Nebenkostenpauschale:	0,00	% von		31,00		0,00
	Fremdleistung						0,00
	Reparaturkosten exkl. USt.:					EUR	2.480,11
Zusammenfassung	Umsatzsteuer:	20,00 %				EUR	496,02
Honorar	Reparaturkosten inkl. USt.:					EUR	2.976,13
Zusatzdokumente	Reparaturkosten Audatex			Differenz exkl. USt.		EUR	0,00

### Schaden in vorhandenes Kfz5 Gutachten importieren

Mit dem Menüpunkt „Audanet Import“ kann man einen AudaPad Web Schaden in ein vorhandenes Gutachten übernehmen.

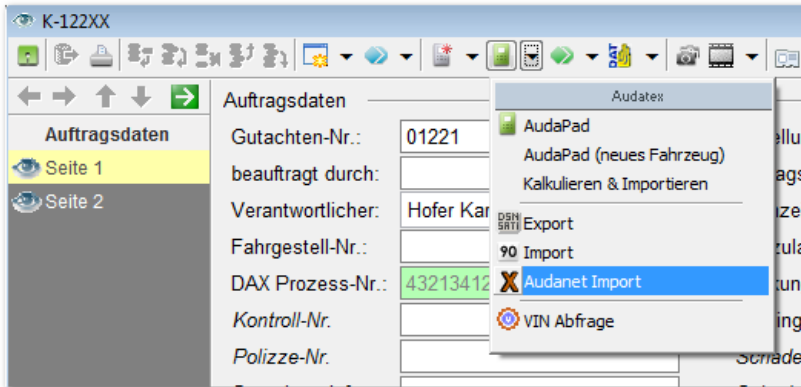

Es erscheint ein Fenster, wo man die vorhandenen Audanetschäden sieht. Durch Klicken des grünen Hakens wird der Schaden ins Gutachten importiert.

The screenshot shows the 'AudaPad Web Import' window with a table of damage records. The table has columns: 'Schadennr', 'Fzg.Modell', 'Kennzeich', 'Fzg.Marke', 'Schadendat', 'Reparaturfirm', 'Erstellungsda', and 'Send'. The data rows are:

Schadennr	Fzg.Modell	Kennzeich	Fzg.Marke	Schadendat	Reparaturfirm	Erstellungsda	Send
		TESTSEND					aich
▶Schulung06	(P) 5er-Reihe	K SCHUL 1	BMW [01]		GTLDATA GM	17.01.2011	aich
	3-ER REIHE	GTL TEST 00	BMW				m.ta
TestAudi	(P) A3/S3	ASDSSS	AUDI [00]	02.02.2011			m.ta
	A3/S3	ANRITSCH	AUDI				ritsch

### 4. Kfz5 Schaden ins AudaPad Web senden

Ein lokales Kfz5 Gutachten kann man mit der manuellen Ausgabe ins AudaPad Web senden. Dafür gibt es die neue Spalte „ANet“ in der Dokumentauswahl.

VS	Dokument	Druck	E-Mail	RWC	DAX	Kfz 5	EuroSV	Nexa	GFB	ANet
	elektronische Begutachtung / SVD			<input type="checkbox"/>	<input type="checkbox"/>	<input type="checkbox"/>	<input type="checkbox"/>	<input type="checkbox"/>	<input type="checkbox"/>	<input checked="" type="checkbox"/>
	AudaOffice	0	<input type="checkbox"/>		<input type="checkbox"/>	<input type="checkbox"/>	<input type="checkbox"/>	<input type="checkbox"/>	<input type="checkbox"/>	<input type="checkbox"/>
	Eurotax-Expert	0	<input type="checkbox"/>		<input type="checkbox"/>	<input type="checkbox"/>	<input type="checkbox"/>	<input type="checkbox"/>	<input type="checkbox"/>	<input type="checkbox"/>
	Dax-Gutachten		<input type="checkbox"/>		<input type="checkbox"/>	<input type="checkbox"/>	<input type="checkbox"/>	<input type="checkbox"/>	<input type="checkbox"/>	<input type="checkbox"/>
	Bilder	0	<input type="checkbox"/>	<input type="checkbox"/>	<input type="checkbox"/>	<input type="checkbox"/>	<input type="checkbox"/>	<input type="checkbox"/>	<input type="checkbox"/>	<input checked="" type="checkbox"/>
	Bilder - Übersicht	0	<input type="checkbox"/>		<input type="checkbox"/>	<input type="checkbox"/>	<input type="checkbox"/>	<input type="checkbox"/>	<input type="checkbox"/>	<input type="checkbox"/>
	Honorarnote	0	<input type="checkbox"/>		<input type="checkbox"/>	<input type="checkbox"/>	<input type="checkbox"/>	<input type="checkbox"/>	<input type="checkbox"/>	<input type="checkbox"/>

In der Ausgabeübersicht wählt man den Audanetbenutzer aus, der den Schaden bekommen soll. Außerdem kann man eine kurze Notiz mitschicken. Die Ausgabe schickt dann den Schaden ins AudaPad Web. Es entsteht dort ein neuer Schaden.

**Ausgabeübersicht**

**Spracheinstellungen**  
 Ausgabe in: Deutsch

**E-Mail**  
 Empfänger:   
 Einstellungen: Datei PDF Dokumente &

**DAX**  
 Empfänger:   
 Betreff:   
 Infotext:   
 Absende-Org.:

**Audanet**  
 Empfänger: GTL-WS (Werkstätte)  
 Notiz: Prüfung OK!

### Empfänger auswählen

Mit dem Suchfeld kann man Empfänger finden. Wenn die Suchbegriffe maximal 20 Empfänger finden, werden sie in der Liste angezeigt und können ausgewählt werden. Durch Klick auf den grünen Haken wird der Empfänger übernommen.

