

Allgemeines

Die in Kfz5 integrierte Audatex-VIN Abfrage muss vor der ersten Anwendung konfiguriert werden. In der Regel ist es ausreichend, den von der Audatex übermittelten Benutzernamen und das Passwort im Dialog Extras/Einstellungen, wie in der rechtsstehenden Abbildung gezeigt, einzugeben.

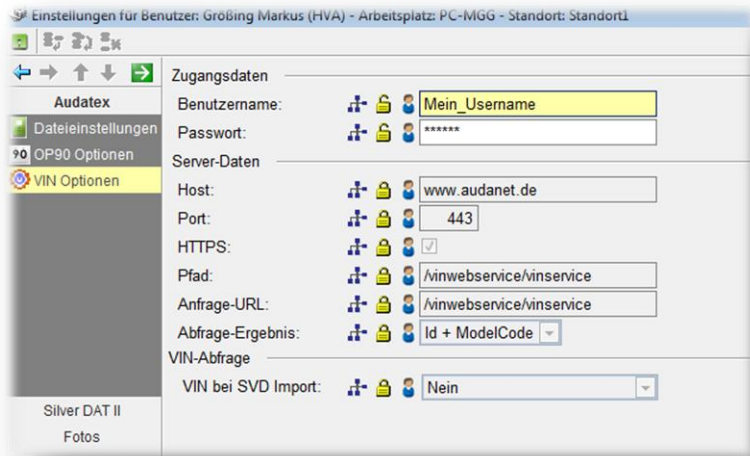

Einstellungen im Detail

Logindaten

Benutzername: Hier geben Sie den von Audatex übermittelten Benutzernamen an
 Passwort: Hier geben Sie das von Audatex übermittelte Passwort an.
 Wichtig: Gross/Kleinschreibung berücksichtigen!

Verbindungsdaten

Host: www.audanet.de
 Port: 443
 Https: JA
 Pfad: /vinwebservice/vinservice
 Abfrage-Url: /vinwebservice/vinservice
 Abfrage-Ergebnis: ID + ModelCode

VIN bei SVD-Import

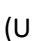

Wenn dieser Wert auf JA steht, dann wird beim Import eines SVD aus z.B. EuroSV, Nexa od. GFB automatisch eine VIN-Abfrage ausgeführt.

VIN-Abfrage

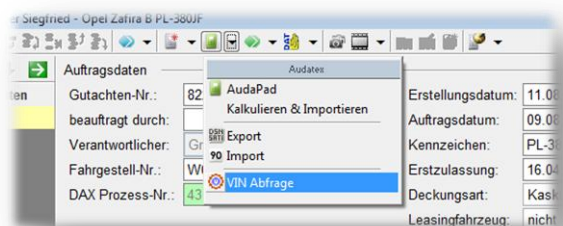
Wird eine VIN-Abfrage bei SVD-Import ausgeführt, wird der Abfragestatus als Protokoll nach dem SVD-Import angezeigt. Wird die VIN-Abfrage NICHT beim SVD-Import ausgeführt, kann diese jederzeit aus dem Gutachten über das Symbol  (Unterpunkt  VIN Abfrage) ausgeführt werden.



Der Abfragestatus wird im Gutachten ebenfalls bei der Fahrgestellnummer visuell dargestellt:

-  VIN-Abfrage wurde erfolgreich ausgeführt
-  VIN-Abfrage wurde fehlerhaft ausgeführt

